

Aeropuerto Internacional de las Aves Migratorias



Una de las Areas Protegidas originales del partido de la Costa es la creada por medio de la Ordenanza N° 1023 y Decreto Municipal N° 380 del 30 de abril de 1991, con una extensión de 520 ha. , que invitamos a visitar. La misma se encuentra en San Clemente del Tuyú y tiene un atractivo parque compuesto por árboles exóticos y nativos, que poseen cartelería alusiva.

Su originalidad está dada porque confluyen las aguas del Río de la Plata con el Océano Atlántico y se combinan en una diversidad de ambientes que generan una importante riqueza biológica: diversidad de gaviotines, muchos de ellos migrantes, comparten con gaviotas, verdones, pico de plata, gavilán alas largas y debemos citar a la especie más abundante que son los cangrejos: el de esturio y el violinista. Dentro de la vegetación y dado que tenemos playas, dunas costeras y marismas, convergen diversas comunidades vegetales. Destacamos de ellas a la espartina - gramínea de casi un metro de altura - el apio cimarrón, y es la especie dominante en el paisaje la particular cortadera (Cortadeira selloana).

ONG «GRUPO DE LOS SABADOS» Decreto Municipal 2772/07. Fascículos de Interés Educativo declarados por el Consejo Escolar de Luján. Disposición 004/04

Autores: Alvarado, Hernán; Bulla, Silvia; Da Costa Pereira, Nélica; Fontana, Milva; Introcaso, Rafael; Luchetti, Ma. Cristina; Morales, Marcelo; Poggi, Cecilia; Rolla, Liliana; Soto, Cristina; Tancredi, Elda; Tuis, Claudio; Vázquez, Liliana.

Fotos: Tuis, Claudio.

Diagramación: Luna, Diana; Pissareff, Erica.

<i>El contenido de estos fascículos solo podrá ser reproducido citando la fuente</i>	31/07/2009 Suplemento coleccionable de Semanario PRESENTE
Si le interesa el tema, contáctese con algún miembro del grupo o con la dirección del Semanario	Italia 1285 - Luján * Telefax: 435000 Hilanderos 137 - Jauregui Telefax: 02323-497437/497646
<small>www.aldeaweb.com.ar/personal/jauregui * e-mail: grupodelossabados@yahoo.com</small>	



Conociendo **102** Nuestra Fauna

«Llega un nuevo año y el cielo, la tierra, el agua, todavía tienen mucho para decir desde «el Grupo de los Sábados» *L. Ricciardulli*

Actividades destacadas del 2008 - Parte I Participación en Congresos Nacionales e Internacionales

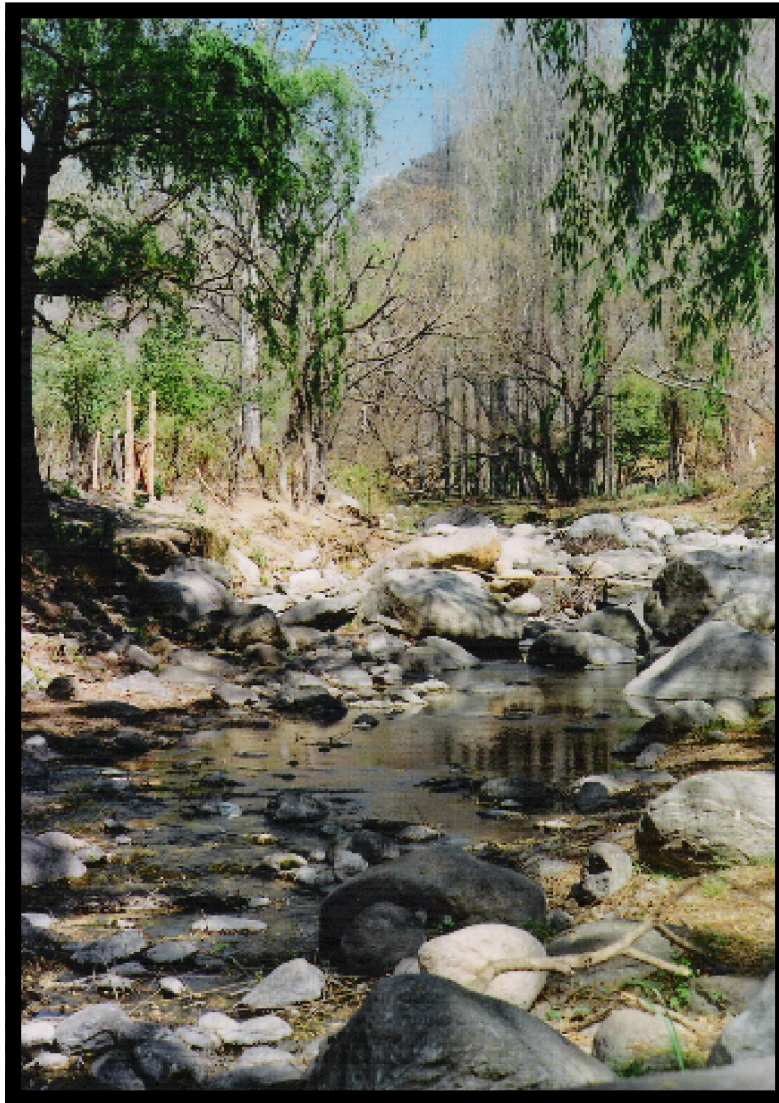

Arroyo en la localidad del Rodeo, Catamarca

IV Congreso Iberoamericano de Ambiente y Calidad de Vida. 5to. Congreso de Ambiente y Calidad de Vida



Nuevamente participamos en estos importantes Congresos Ambientales en la capital de la provincia de Catamarca, organizados por la Facultad de Ciencias Exactas y Naturales, Fac. de Ciencias de la Salud, Fac. de Ciencias Agrarias y Fac. de Tecnología y Ciencias Aplicadas. Presentamos a ustedes nuestra propuesta local:

Extensión Universitaria y Gestión Ambiental. Un accionar desde el Diálogo Intercultural de Saberes

En la actualidad las universidades se mueven en el marco de un nuevo modelo científico cuya base lleva a extender la noción de racionalidad científica a la noción de «comunidad de pares extendida», para una estrategia efectiva de resolución de los problemas ambientales en conjunto con la comunidad. Las dificultades que surgen para decidir acciones y proponer normas de sustentabilidad están entrelazadas por procesos de elecciones políticas. Es necesario repensar las políticas desde la localidad del saber, arraigado en un territorio y una cultura, desde la riqueza de su heterogeneidad, diversidad y singularidad; y desde allí intentar configurar escenarios futuros a través del diálogo intercultural de saberes y la hibridación de los conocimientos científicos con los saberes locales. El objetivo de esta presentación es mostrar la labor de un proyecto de extensión vinculado con el establecimiento de Sistema de Areas Forestales Protegidas (SAFP) en el Partido de Luján, Provincia de Buenos Aires. La metodología del



Totem ubicado en la localidad «El Rodeo»

trabajo conjunto implica la preparación de un escenario de participación, la formalización del escenario, su evaluación, reformulación y ajuste. Cuando se estaba en instancia de las primeras fases se aprueba una normativa que interrumpe este proceso y en consecuencia se reformula el proyecto. A pesar de ello se obtuvieron los siguientes resultados: firma de un protocolo adicional de trabajo con el municipio, la vinculación con nuestra ONG local a través de la producción conjunta de fascículos didácticos y exposiciones fotográficas de flora y fauna con difusión en el Partido de Luján y una zonificación preliminar de áreas adyacentes al río homónimo.

Concurrimos también al Encuentro de Universidades Latinoamericanas, en la ciudad de Mar del Plata, en conjunto con el equipo del Depto. de Ciencias Sociales de la UNLu, presentando aquí una ponencia sobre Areas Protegidas.



Universidad y Resguardo Ambiental: un trabajo de extensión y vinculación entre sectores sociales

Se presenta aquí una experiencia de trabajo de extensión a la comunidad efectuado en la Universidad Nacional de Luján. Con el objetivo general de fortalecer el tejido social del área de influencia institucional y, reconociendo la responsabilidad de vinculación con sectores de la comunidad, empresarial y de gobierno; se profundiza y reconstruye un trabajo de gestión asociada del territorio. El objetivo específico tiene como misión visible la inclusión de un Sistema de Areas Protegidas en el nuevo Plan Regulador del Uso del Suelo del Partido de Luján, y construir, conjuntamente con la población implicada y el gobierno local, las normativas legales regulativas.

La labor se desarrolla en un marco de investigación-acción y se proyecta desde la escala localidad a la escala municipio, con la intención de transferirla en una futura etapa de manejo integrado hacia los Partidos de la Cuenca del Río Luján. La metodología se estructura en función de la construcción de consensos intersectoriales mediante técnicas de talleres participativos y desarrollo de grupos focales. Se perfila también la conformación de una Red Institucional de Acción Asociada constituida por el gobierno local, instituciones educativas formales y no formales, ONG «Grupo de los Sábados», Parque industrial ALGOSELAN-FLANDRIA y Universidad Nacional de Luján.

En este contexto, se busca obtener como resultado acuerdos, para definir criterios de planificación del Sistema de Areas Protegidas, de las definiciones de uso, del diseño de zonificaciones y de planes de manejo. La tarea de extensión y trabajo conjunto para la elaboración de ordenanzas implica además, la vinculación con los técnicos municipales para la combinación de ideas en torno de las decisiones políticas relacionadas con la nueva ordenación territorial que perfile un resguardo ambiental acorde con los deseos y necesidades de la comunidad.